

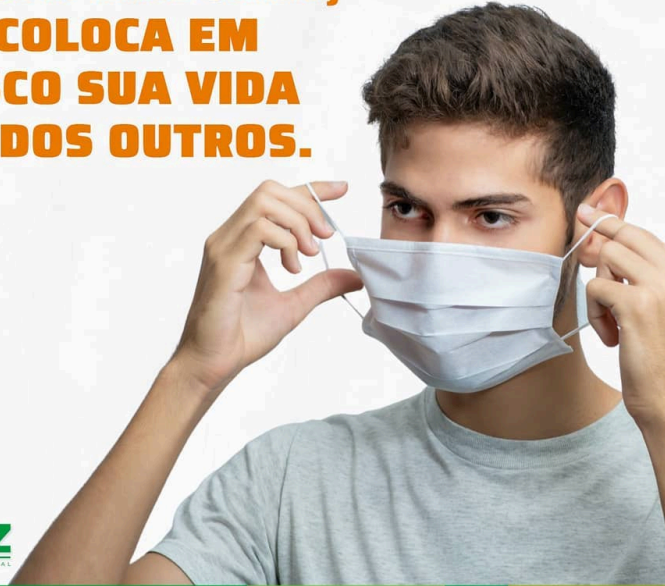

**NÃO DÁ PARA
CULPAR O OUTRO
SE **VOCÊ** AGLOMERA,
NÃO USA MÁSCARA,
E COLOCA EM
RISCO SUA VIDA
E A DOS OUTROS.**

ARRASTE PRO LADO
E CONFIRA O BOLETIM
EPIDEMIOLÓGICO



 **AREZ**
PREFEITURA MUNICIPAL

Se cuide, se proteja!

Na luta contra a covid-19 todos precisam fazer sua parte.

[#prefeituradearez](https://www.facebook.com/prefeituradearez)

CRESCE A **PROPORÇÃO**
DE JOVENS MORTOS
POR COVID-19 NO BRASIL.

NÃO QUEIRA SER
O PRÓXIMO!

ARRASTE PARA O LADO E CONFIRA
O BOLETIM EPIDEMIOLÓGICO



Não existe essa de que o coronavírus só mata pessoas idosas e com comorbidades.

A população jovem adulta cada vez mais tem tido complicações graves ao se infectarem com o vírus.

Jovens, use máscara, higienize constantemente as mãos, pratique o distanciamento social e evite aglomerações.

Você faz parte desta luta!

Arrasta para o lado e confira a atualização do boletim epidemiológico de hoje. Todos os dias postamos em nossos stories, status do Facebook e site.



A Prefeitura de Arez inicia a Vacinação para as pessoas a partir de 50 anos nesta segunda-feira.

Se chegou sua vez, não deixe de se vacinar, vacina salva vidas!

Para agilizar a atualização dos dados, realize seu cadatro no RN + Vacina e faça seu cartão digital de vacinação no site <https://rnmaisvacina.lais.ufrn.br/cidadao>.

#PREFEITURAINFORMA



VACINAÇÃO CONTRA A COVID-19

**+50 ANOS
SEM COMORBIDADES**



Prosseguimento da vacinação contra a COVID-19 – pessoas a partir de 50 anos sem comorbidades, confere o cronograma:

Segunda-feira (21/06) –

No Drive thru em frente a secretaria de saúde serão vacinadas as pessoas da ESF Centro;

Na Tenda em frente a Unidade de saúde de Patané serão vacinadas as pessoas da ESF II.

Também teremos mais pontos de vacinação nas Unidades de Saúde de Nascimento e Mundo Novo.

Terça-feira (22/06):

No drive thru em frente a secretaria de saúde serão vacinadas as pessoas da ESF Areias.

Será feita a continuação da Vacinação em Patané.

Imunização também na Unidade de saúde de Urucará.

Quarta-feira (23/06):

No Drive Thru em frente a secretaria de Saúde serão vacinadas as pessoas da ESF Guaraíras.

Sexta-feira (25/06):

Continuação da vacinação para as ESF Centro, Guaraíras e Areias no drive thru em frente a secretaria de saúde.

Se chegou a sua vez vacine-se, vacina salva vidas.

Prefeitura de Arez

Procure os pontos de vacinação de acordo com sua área.
Realize seu cadastro no RN+Vacina.

[#PrefeituraDeArez](#)

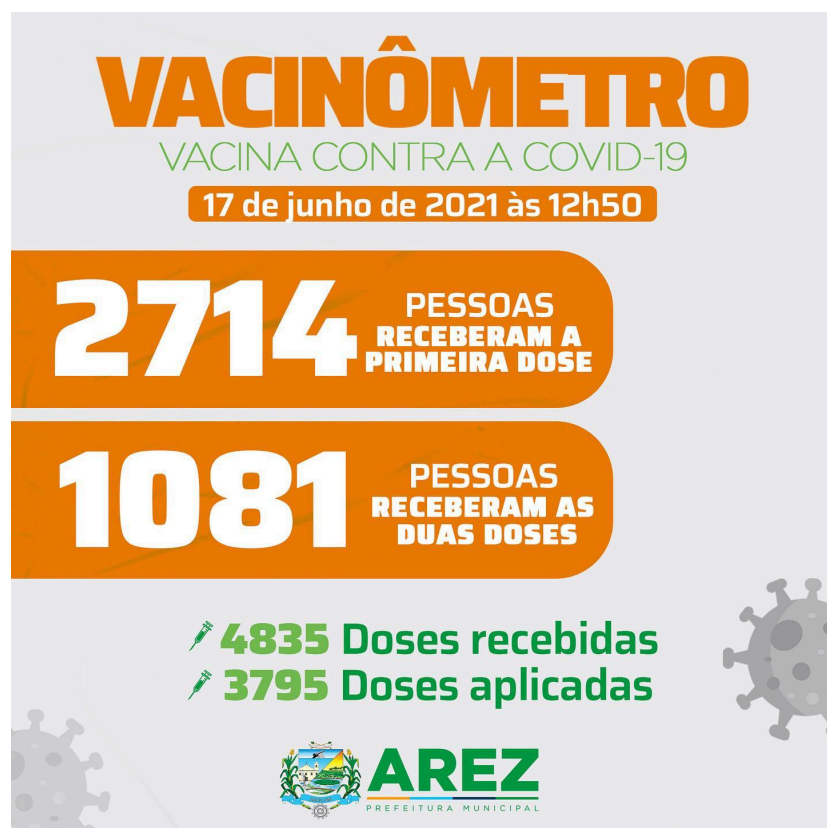

A vacinação segue em conformidade com as doses enviadas e o quantitativo de pessoas por faixa etária.

Amanhã (18/06) a imunização prosseguirá para as pessoas a partir de 57 anos e também para os indivíduos dos grupos das comorbidades que ainda não compareceram para se imunizar.

Se é a sua vez, não deixe de ir se vacinar, vacina salva vidas! 📌

[#PrefeituraDeArez](#)

#PREFEITURAINFORMA

VACINAÇÃO CONTRA A COVID-19

PESSOAS SEM COMORBIDADES DE 57 A 59 ANOS

DATA
SEXTA-FEIRA
(18/06)

LOCALS

- DRIVE THRU EM FRENTE A SECRETARIA DE SAÚDE
- TENDA EM FRENTE A UNIDADE DE SAÚDE DE PATANE
- UNIDADE DE SAÚDE DE URUCARÁ

HORÁRIO
8H ÀS 12H
13H ÀS 17H

AREZ
PREFEITURA MUNICIPAL

Prosseguimento da vacinação – pessoas a partir de 57 anos sem comorbidades.

Com a chegada de mais doses, a Prefeitura de Arez vacinará nesta sexta-feira (18/06) as pessoas sem comorbidades a partir dos 57 anos.

Procure um dos pontos de vacinação e vacine-se!

As pessoas dos grupos das comorbidades que não se apresentaram para se vacinar ainda devem se dirigir aos locais de imunização amanhã. Vacina é vida neste momento!

[#prefeituradearez](#)